

Příloha k usnesení č. <sup>3299-08</sup> z 60. schůze Rady města Vyškova konané dne 28.05.2025

**INVESTIČNÍ ZÁMĚR AKCE**  
**dodatek č. 1 k IZ schválenému dne 30.10.2024 usnesením č. 2573 - 08**

Název příspěvkové organizace	Správa majetku města Vyškova, příspěvková organizace
Název stavby	<del>Výstavba tréninkového fotbalového hřiště</del> Výstavba herní travnaté plochy, sportovní areál
Datum zpracování	15.10.2024 <span style="float: right;">15.05.2025</span>
Zpracovatel	Správa majetku města Vyškova, příspěvková organizace
Předkládající organizace	Správa majetku města Vyškova, příspěvková organizace na základě žádosti MFK Vyškov
Schvalující orgán	Rada města Vyškova
	<u>Základní údaje</u>
1. Název stavby	<del>Výstavba tréninkového fotbalového hřiště</del> Výstavba herní travnaté plochy, sportovní areál
2. Termíny	<del>1/2025 – 8/2025</del> 06/2025 – 12/2026
3. Místo stavby	Vyškov, Mlýnská 737/10
4. Charakter stavby	investice

## 5. Investor

Správa majetku města Vyškova, příspěvková organizace,  
Mlýnská 737/10, 682 01 Vyškov, IČ 71248234

Město Vyškov, Masarykovo náměstí 108/1, 682 01 Vyškov,  
IČ 00292427

## 6. Vlastník objektu, pozemku

Město Vyškov, Masarykovo náměstí 108/1, 682 01 Vyškov,  
IČ 00292427

## 7. Zdůvodnění nezbytnosti stavby

### Věcné zdůvodnění:

SMM Vyškova obdržela žádost MFK Vyškov, která je přílohou materiálu. Důvodem žádosti o výstavbu tréninkového hřiště je kritický nedostatek tréninkových a zápasových ploch. Nové hřiště by tak mělo především sloužit pro tréninkovou činnost mládežnických týmů.

Na základě požadavků sportovní veřejnosti má dojít k vybudování travnaté plochy, která by měla sloužit především dětem ke sportovní rekreaci.

### Technické zdůvodnění:

Vzhledem k nedostatku tréninkových ploch dochází k přetěžování jediného travnatého hřiště ve sportovním areálu a s tím spojené velmi náročné údržbě.

Na akci bude zpracována projektová dokumentace, která bude mimo jiné řešit:

- velikost a orientaci travnaté plochy
- vybavení hrací plochy
- závlahy
- oplocení
- výši nákladů na realizaci akce

## 8. Popis stavby

### 8.1. Požadavky na akci

Součástí nového hřiště budou tyto stavební objekty:

- Příprava pláň
- Hloubková drenáž
- Konstrukční vrstvy - celoplošná drenáž
- Konstrukční vrstvy - vegetační vrstva
- Automatický zavlažovací systém
- Přístupové plochy
- Vedlejší rozpočtové náklady

### 8.2. Kapacitní údaje:

### 8.3. Výčet a rozsah nejdůležitějších prací

- vypracování projektové dokumentace a rozpočtu akce

- Příprava pláně
- Hloubková drenáž
- Konstrukční vrstvy - celoplošná drenáž
- Konstrukční vrstvy - vegetační vrstva
- Automatický zavlažovací systém
- Přístupové plochy
- Vedlejší rozpočtové náklady

- na co napojení?

vybrat součást PD? mobilu

## 9. Vyhodnocení realizace investice

Rekonstrukcí dojde ke zvýšení počtu tréninkových ploch pro fotbalové mládežnické oddíly.

Výstavbou nového objektu dojde k rozšíření možností, pro rekreačně sportovní činnost dětí a mládeže.

## 10. Náklady stavby

<u>Předpokládané celkové náklady stavby v tis.Kč</u>	<u>4 000</u>
z toho investiční celkem v tis. Kč	4 000
z toho neinvestiční celkem tis. Kč	0

## ~~11. Zdroje financování~~

<u>Celkové zdroje (v tis.Kč)</u>	<u>4 000</u>
z toho:	
<u>investiční zdroje celkem (v tis.Kč)</u>	<u>4 000</u>
investiční příspěvek (v tis. Kč)	4 000
investiční fond stavebníka (v tis. Kč)	0
jiné (v tis. Kč)	0
<u>neinvestiční zdroje celkem (v tis.Kč)</u>	<u>0</u>
neinvestiční příspěvek (v tis. Kč)	0
neinvestiční prostředky stavebníka (v tis. Kč)	0
jiné (v tis. Kč)	0

## 12. Majetkoprávní vztahy (podle potřeby)

Jedná se o majetek města. Předpokládá se, že po dokončení stavby bude objekt předán k hospodaření SMM Vyškova.

## 13. Požadavky na zabezpečení budoucího provozu (užívání) stavby energiemi, vodou, pracovníky a předpokládanou výši finančních potřeb jak provozu, tak reprodukce pořízeného majetku a zdroje jejich úhrady v roce následujícím po roce uvedení stavby do provozu

Výstavbou nového hřiště dojde k zásadnímu prodloužení životnosti stávajícího travnatého hřiště č.1 a k rozšíření tréninkových ploch pro mládežnické oddíly.

Je potřeba zajistit vodu pro závlahu travnaté plochy.

#### **14. Seznam příloh**

**14.1 Studie** – situační náčrtek bez měřítka na poslední straně materiálu

**14.2 Podle potřeby další doklady potřebné k posouzení** – nejsou

**14.3 Doklady k bodu 7. záměru** – nejsou

**14.4 Doklady o zajištění jiných finančních zdrojů** – nejsou

**14.5 Soupis nájemců** – nejsou

#### **15. Způsob organizace veřejné zakázky, administrace dotace a technického zabezpečení stavby.**

Organizaci veřejné zakázky – celý proces bude zajišťovat město Vyškov.

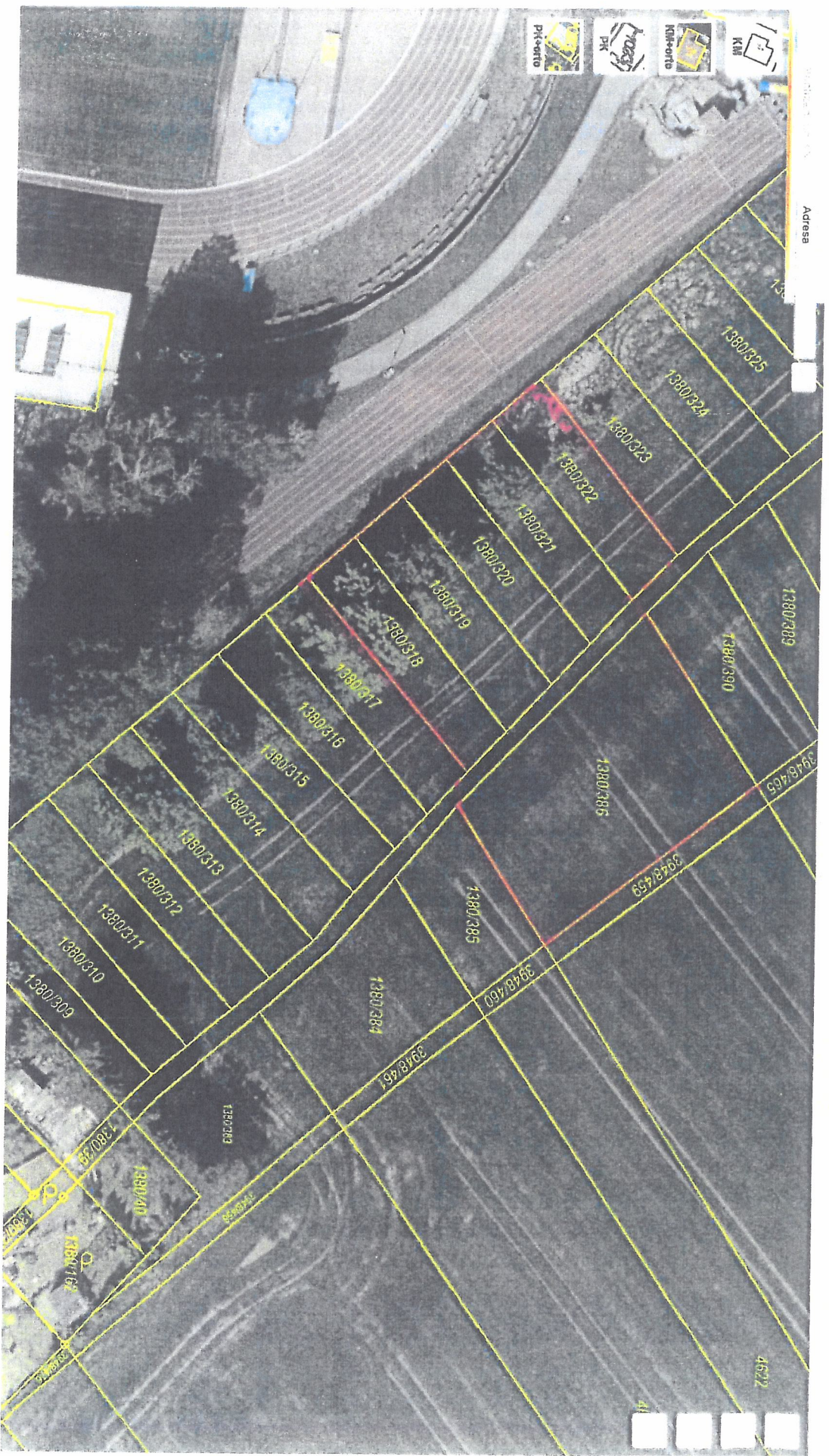

Adresa

PK  
Kilometre  
PK  
PK

